

GEO - Wiesław Pomian
ZESPÓŁ USŁUG GEODEZYJNYCH
PRACOWNIA GEODEZYJNA
 54-129 Wrocław, ul. Balonowa 13/7
 50-262 Wrocław, ul. Jedności Narodowej 83
 tel. (071) 321 06 81
 tel. kom. 601 71 81 50 Upr. Nr 422/edn. ewid. 026401.J, M. Wrocław
 NIP 894-100-83-11 REGON 930508425

Województwo dolnośląskie
 Powiat M. Wrocław
 Miasto Wrocław
 Obręb 0005 - PL. GRUNWALDZKI

WSTĘPNY PROJEKT PODZIAŁU

SKALA 1:500

działki nr 20/1 AM 30, P=0,3853 ha, KW WRJK/00093870/7

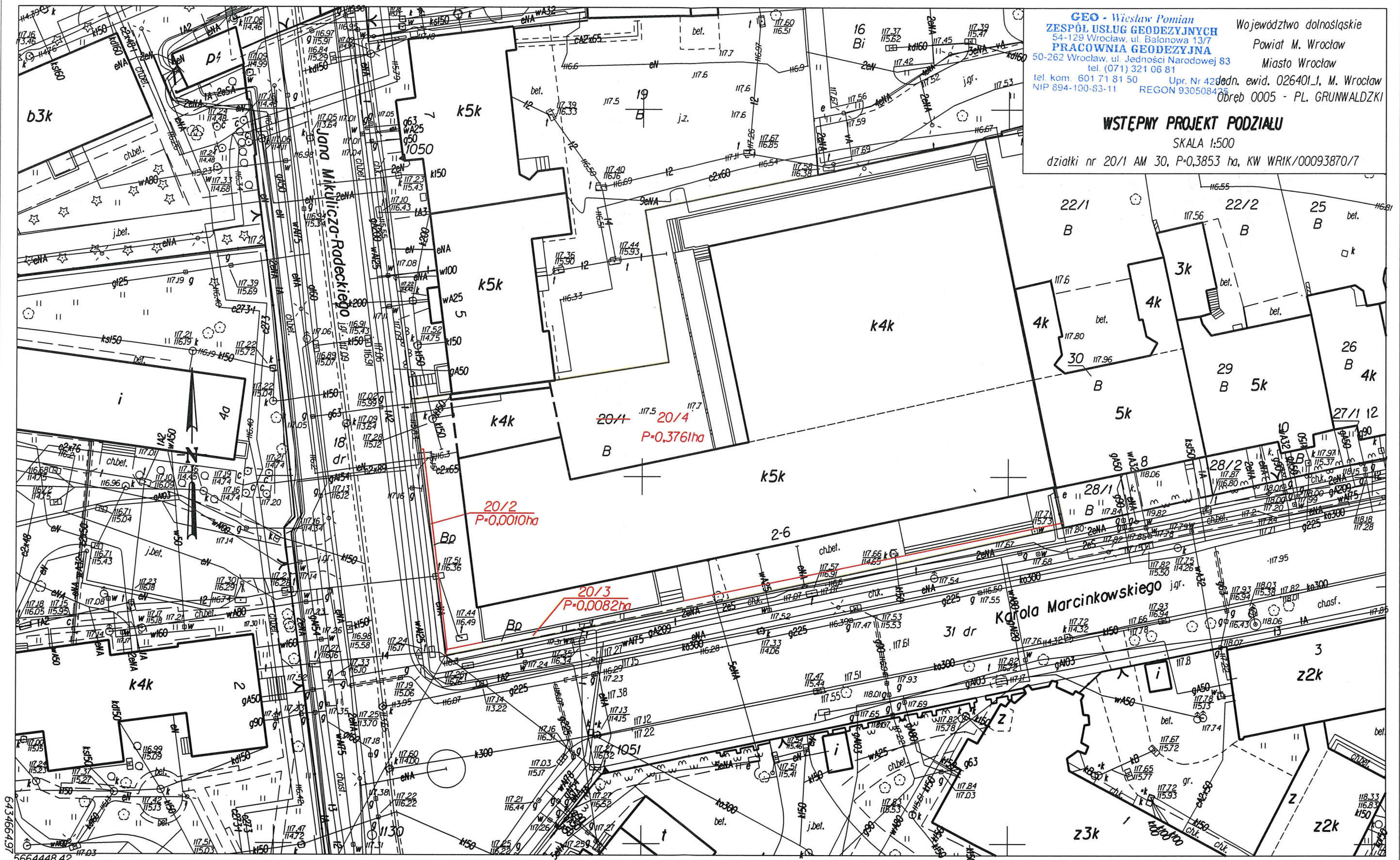

WROCLAW
Obręb PLAC GRUNWALDZKI

Nr sekcji 6148J2.05.3J 6148J2.05.3Z
 6148J2.05.1.3 6148J2.05.1.4

Skala 1:500

MAPA ZASADNICZA

1. Mapa wektorowa opracowana w technologii numerycznej w środowisku MicroStation na podstawie matrycy mapy zasadniczej.
2. Układ współrzędnych "2000".
3. Poziom odniesienia: "Kronstadt 1986".
4. Treść wektorowa opracowana wg instrukcji K-1 "Podstawowa mapa kraju" z dnia 1.06.1995r.
5. Wykonawstwo mapy: "GEO - Wiesław Pomian - ZUG".

6148J2.05.1.3 6148J2.05.1.4

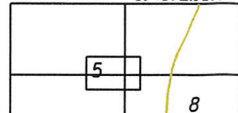

6148J2.05.3J 6148J2.05.3Z

5 PLAC GRUNWALDZKI
 8 ZALESIE

Nie wyklucza się istnienia w terenie innych nie wykazanych na mapie urządzeń podziemnych, które nie były zgłoszone do inwentaryzacji lub o których brak jest informacji w instytucjach branżowych.

mgr inż. Pomian Teresa
 geodeta uprawniony
 Zaświadczenie nr 4871/86
 54-129 Wrocław, ul. Balonowa 13/7
 tel. 351-18-70

Teresa Pomian

NR DZ.4331/2014
 KERG 221/2014-5

WROCLAW 03.07.2014